

PLANTA BAIXA ÁGUA FRIA - TÉRREO PARTE 3

Escala 1 : 50

LEGENDA DE TUBULAÇÃO	
CORES	
<span style="color: blue;">—</span>	Água fria - Consumo
<span style="color: darkblue;">—</span>	Água fria - Extravasor
<span style="color: green;">—</span>	Alimentação

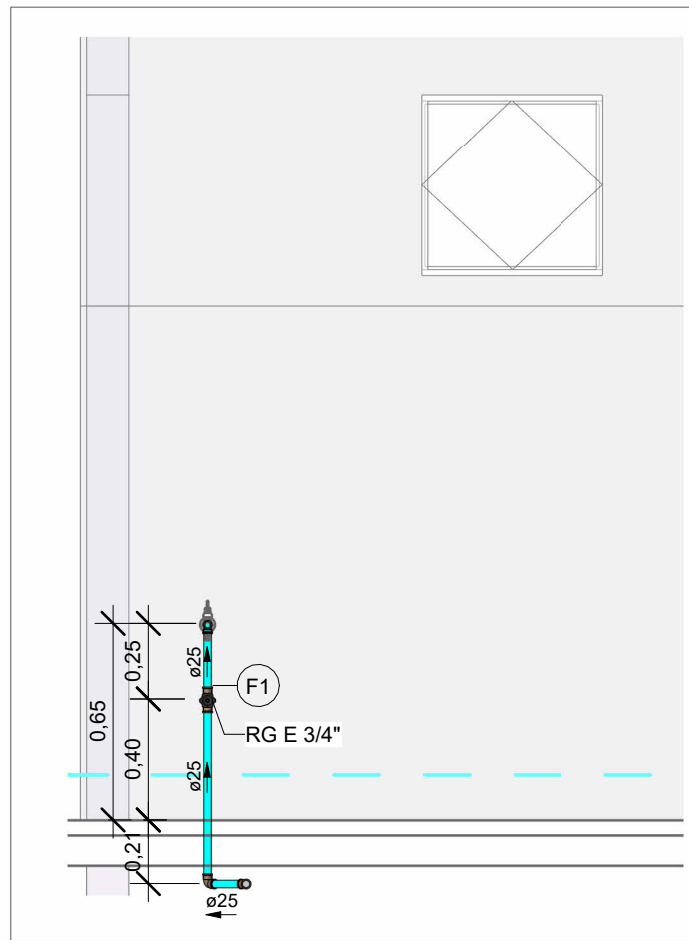

VISTA HID-14

Escala 1 : 25

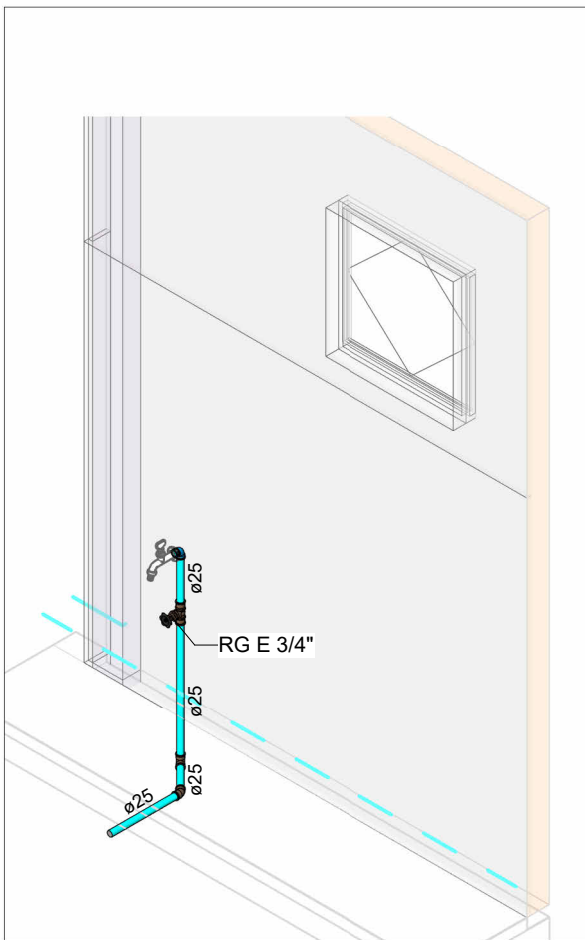

HID-14

Escala

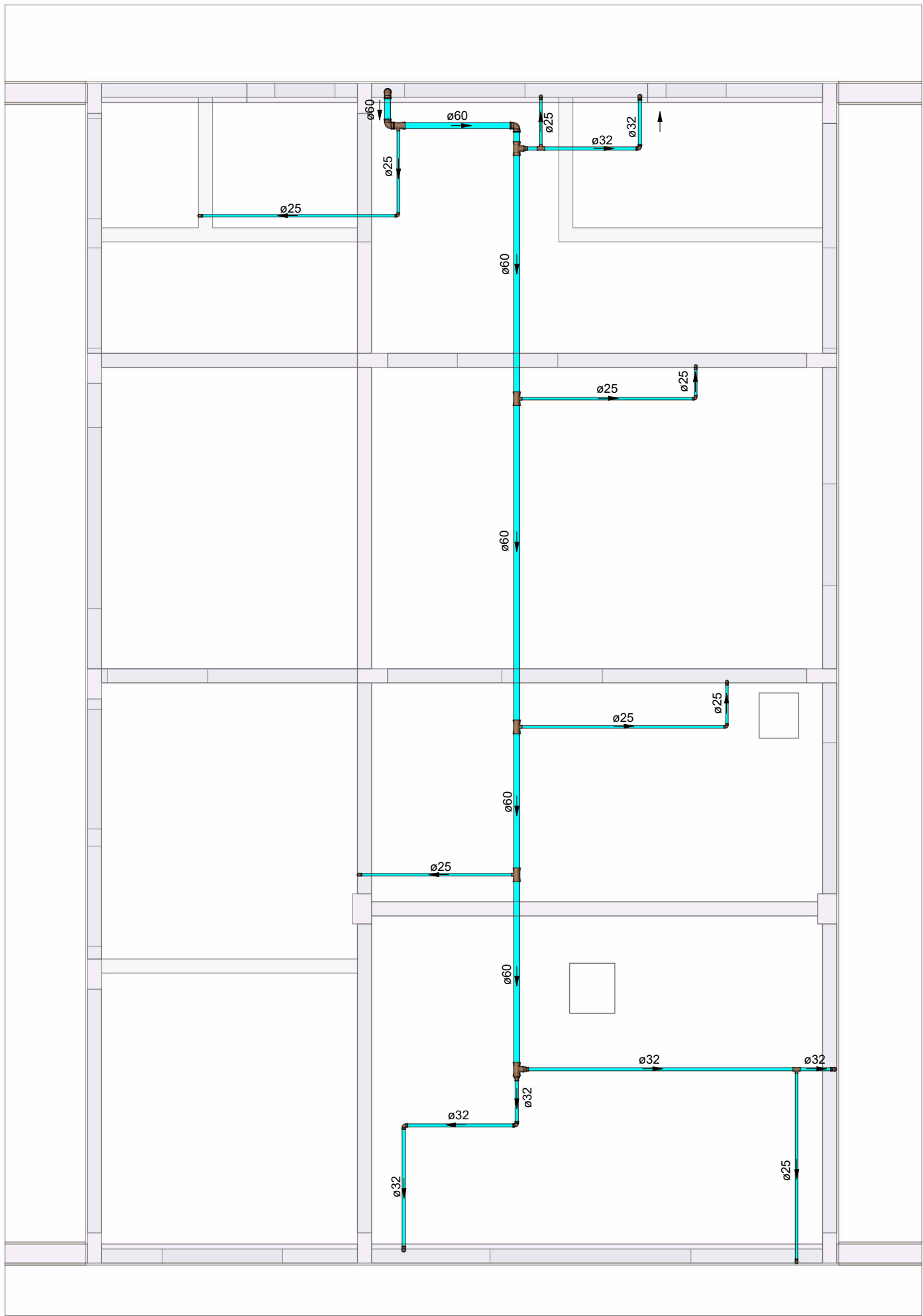

PLANTA DE FORRO - TÉRREO PARTE 3

Escala 1 : 50

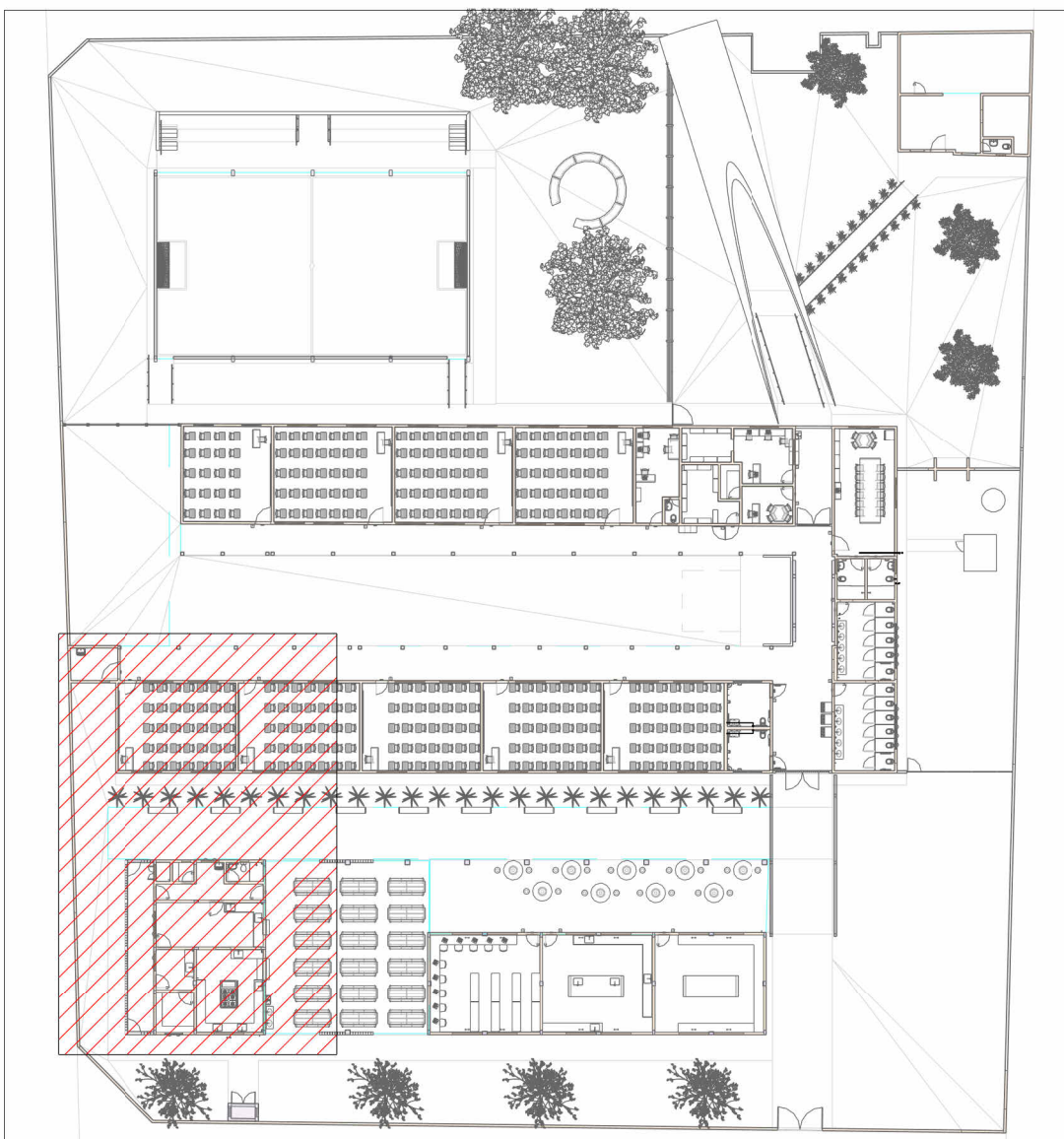

MAPA CHAVE PARTE 3

Escala 1 : 500

NOTAS

1. DIÂMETRO DAS TUBULAÇÕES EM mm E COTAS EM cm;
2. TODA TUBULAÇÃO DE ESGOTO SERÁ EM PVC RÍGIDO SÉRIE NORMAL; TODA TUBULAÇÃO DE GORDURA SERÁ EM PVC RÍGIDO SÉRIE REFORÇADA;
3. TODA COLUMNA DE VENTILAÇÃO DEVERÁ TER SUA EXTREMIDADE SUPERIOR ABERTA À ATMOSFERA E ULTRAPASSAR O TELHADO OU LAJE DE COBERTURA CONFORME DETALHE CONSTRUTIVO PROPOSTO EM PROJETO;
4. AS VÁLVULAS DE ADMISSÃO DE AR DEVEM SER INSTALADAS A UMA ALTURA DE 15 CENTÍMETROS ACIMA DA SAÍDA DO DESCONECTOR SANITÁRIO DE MAIOR ALTURA;
5. TODAS AS CAIXAS DE PASSAGEM DE ESGOTO SANITÁRIO DEVERÃO SER DEVIDAMENTE VEDADAS E SUAS TAMPAS DEVERÃO SER DE FÁCIL REMOÇÃO, A FIM DE PERMITIR FUTURAS MANUTENÇÕES E LIMPEZAS;
6. AS ALTURAS DAS CAIXAS DE ESGOTO E POÇOS DE VISITA SÃO VARIÁVEIS E DEVERÃO SER AFERIDAS EM OBRA, DE ACORDO COM O NÍVEL REAL DO TERRENO;
7. O ESPAÇAMENTO MÁXIMO ENTRE SUPORTES P/ FIXAÇÃO DE TUBULAÇÕES HORIZONTAIS SERÁ: · TUBOS DE Ø150mm: 2,30m; · TUBOS DE Ø100mm: 1,80m; · TUBOS DE Ø75mm E INFERIORES: 1,5m;
8. AS DECLIVIDADES MÍNIMAS DEVERÃO SER: · TUBULAÇÕES DE ESGOTO COM DIÂMETRO NOMINAL IGUAL OU INFERIOR A 75mm: 2%; · TUBULAÇÕES COM DIÂMETRO NOMINAL IGUAL OU SUPERIOR A 100mm: 1%; · TUBULAÇÕES DE VENTILAÇÃO: 1%;
9. A TUBULAÇÃO DE ESGOTO SANITÁRIO SEGUE PARA LIGAMENTO EM REDE PÚBLICA, A POSIÇÃO E COTA DE FUNDO DA MESMA DEVERÃO SER AFERIDAS IN LOCO;
10. AS COTAS DE TOPO E DE FUNDO DAS CAIXAS DE PASSAGEM E PVS SÃO DE ACORDO COM O NÍVEL DO PROJETO ARQUITETÔNICO;
11. PARA DEMAIS INFORMAÇÕES E ANÁLISES, CONSULTAR MEMORIAL DESCRITIVO DO PROJETO.



ESTADO DE GOIÁS  
SECRETARIA DE ESTADO DA EDUCAÇÃO  
SUPERINTENDÊNCIA DE INFRAESTRUTURA  
GERÊNCIA DE PROJETOS E INFRAESTRUTURA

GERÊNCIA DE PROJETOS E INFRAESTRUTURA  
APROVADO      /      /       
TÉCNICO RESPONSÁVEL PELA APROVAÇÃO

CENTRO DE ENSINO EM PERÍODO INTEGRAL  
IRMÃ ANGÉLICA

ENDERECO  
AV INDEPENDENCIA, SN Q 4 L 9. JARDIM MONTE CRISTO.  
74968-350 Aparecida de Goiânia - GO

ÁREA DO TERRENO	ÁREA PERMEAB.	ÁREA EXISTENTE	ÁREA A DEMOLIR	ÁREA A CONSTRUIR	ÁREA TOTAL CONSTRUÇÃO
4682,10 m²	1787,31 m²	1372,15 m²	0,00 m²	844,02 m²	2216,17 m²

AUTOR: JULIANA GONÇALVES OLIVEIRA

ENGENHEIRA CIVIL

CREA - 239787/D

RT DA OBRA:

PROPRIETÁRIO: SECRETARIA DE ESTADO DA EDUCAÇÃO CNPJ: 01.409.705.0001-20  
PREPOSTO: SABRINA SILVA VIEIRA VALENTE CPF: 041.530.091-84

PROJETO HIDRÁULICO

TIPO DE PROJETO

PLANTA BAIXA ÁGUA FRIA - TÉRREO PARTE 3  
PLANTA DE FORRO - TÉRREO PARTE 3  
MAPA CHAVE PARTE 3  
VISTAS HIDRÁULICAS E ISOMÉTRICAS  
ASSUNTO:

DATA: DEZ/2024 ESCALA: INDICADA REVISÃO: 01 Nº RRT/ART:     

REV.	DATA	DESCRIÇÃO	VISTO
00	11/24	EMISSION INICIAL	JGO
01	12/24	P/ APROVAÇÃO	JGO

09/14

FOLHA: